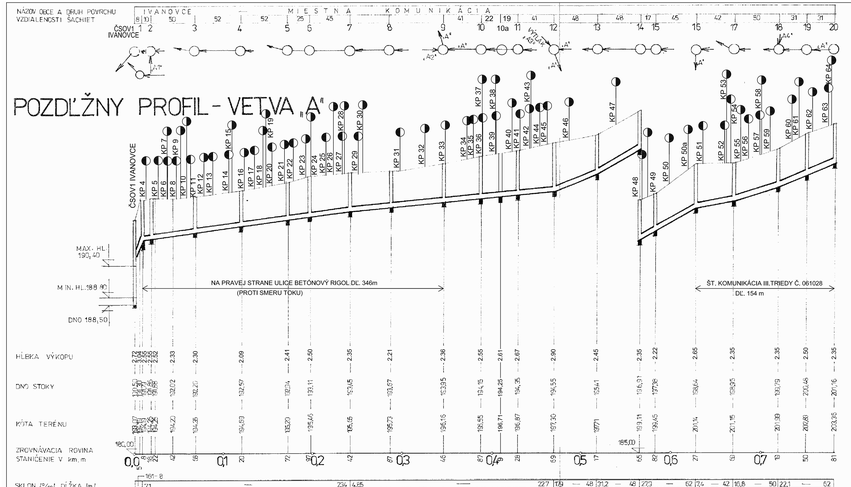

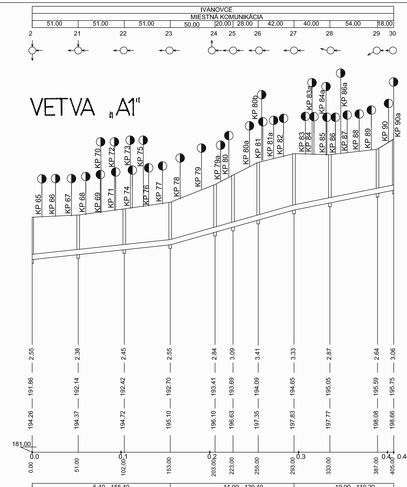

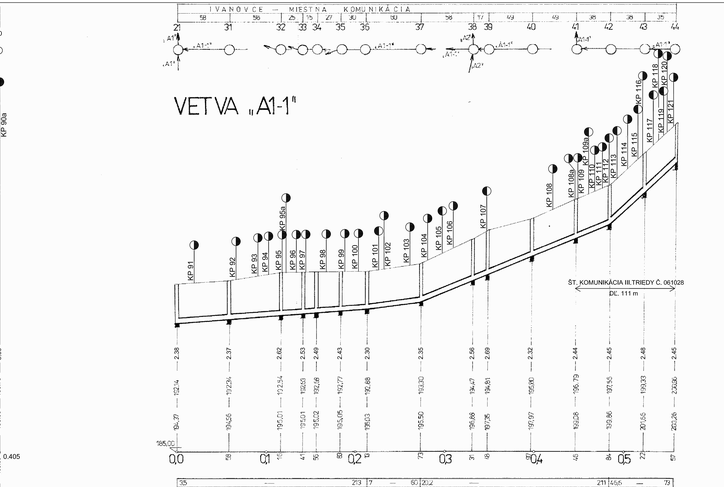

LEGENDA:

- KANALIZAČNÁ ODBOČKA LAVOSTRANNÁ (PROTI SMERU TOKU)
- KANALIZAČNÁ ODBOČKA PRAVOSTRANNÁ (PROTI SMERU TOKU)

POZNÁMKA:

- POLOHU VŠETKÝCH INŽINIERSKYCH SIETI JE NUTNÉ PRED ZAHÁJENÍM STAVBY NECHAŤ VYTÝČIŤ A OVERIŤ RUČNE KOPANÝMI SONDAMI. V PRÍPADE KOLIZIE S NOVOU KANALIZÁCIOU BUDE ZMENA PREROKOVANÁ ZO SPRACOVATEĽOM REALIZAČNEJ DOKUMENTÁCIE.
- S MAJITEĽOM NEHNUTEĽNOSTI JE NUTNÉ PRI REALIZÁCII POTVRDIŤ UMIESTNENIE A PROFIL KANALIZAČNEJ ODBOČKY, ROVNAKO AKO AJ KÓTU PREPOJENIA.

UPOZORNENIE !!!
PREDZAHÁJENÍM VÝKOPOVÝCH PRÁC VYTÝČIŤ PODZEMNÉ VEDENIA

OBSTARávateľ:	Trenčianske vodárne a kanalizácie a.s., I.mája 11, 911 01 Trenčín	OKRES:	TRENČÍN, NOVÉ MESTO N.V.
PROJEKT:	INTENZIFIKÁCIA ČOV, ODKANALIZOVANIE A ZÁSOBOVANIE PITNOU VODOU V TRENČIANSKOM REGIÓNE	DÁTUM:	06/2010
		STUPEŇ:	NÁVRH ZONÁLNYCH ŠTÚDIÁ VODOVODOV A KANALIZÁCIÍ
		ARCHÍVNE ČÍSLO:	9855
		FORMÁT:	7 A4
INFRASTR.:	IVANOVCE - KANALIZÁCIA	ČÍSLO INFRASTR.:	B.5.1
ČAsť:	SO 05.01.01 - Stoková sieť	MIERKA:	1 : 2000/100
PRÍLOHA:	POZDĽŽNY PROFIL STOK A, A1, A1-1	ČÍSLO PRÍLOHY:	5.B5.1.1.01.5